



ELABORATION DU PLAN LOCAL D'URBANISME

4.2. Règlement graphique

Verney - Rif Jany - La Condamine - Pourchery - Le Perrier

Projet au 18 septembre 2023



Echelle : 1 / 1 500 ème
PLU arrêté le :
PLU approuvé le :
Monsieur le Maire

Alpicité
Urbanisme, Paysage,
Environnement
1848, allée de
la Chapelle - 38116, La Condamine
Charente
05 20 00 80 00
05 20 00 80 00
contact@alpicite.fr
www.alpicite.fr

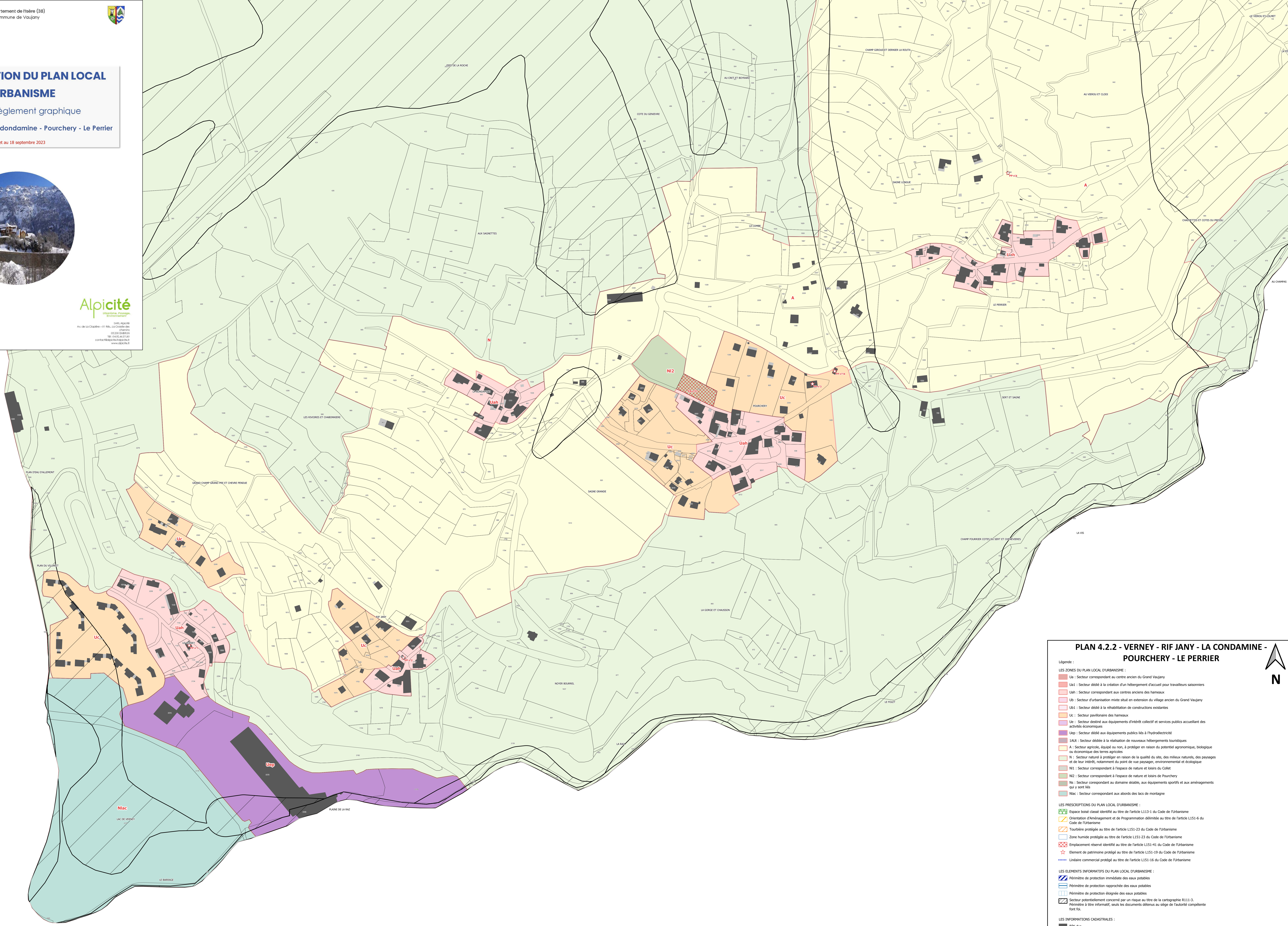

PLAN 4.2.2 - VERNEY - RIF JANY - LA CONDAMINE - POURCHERY - LE PERRIER

- Légende :**
- LES ZONES DU PLAN LOCAL D'URBANISME :**
- Ua : Secteur correspondant au centre ancien du Grand Vouajany
 - Ua1 : Secteur dédié à la création d'un hébergement d'accueil pour travailleurs saisonniers
 - Uah : Secteur correspondant aux centres anciens des hameaux
 - Ubi : Secteur d'urbanisation mixte situé en extension du village ancien du Grand Vouajany
 - Ubs : Secteur dédié à la réhabilitation de constructions existantes
 - Uc : Secteur pavillonnaire des hameaux
 - Ue : Secteur destiné aux équipements d'intérêt collectif et services publics accueillant des activités économiques
 - Uep : Secteur dédié aux équipements publics liés à l'hydroélectricité
 - UAE : Secteur dédiés à la réalisation de nouveaux hébergements touristiques
 - A : Secteur agricole, équipé ou non, à protéger en raison du potentiel agronomique, biologique ou économique des terres agricoles
 - N : Secteur naturel à protéger en raison de la qualité du site, des milieux naturels, des paysages et de leur intérêt, notamment du point de vue paysager, environnemental et écologique
 - N1 : Secteur correspondant à l'espace de nature et loisirs de Collet
 - N2 : Secteur correspondant à l'espace de nature et loisirs de Pourchery
 - Ns : Secteur correspondant au domaine skiable, aux équipements sportifs et aux aménagements qui y sont liés
 - Niac : Secteur correspondant aux abords des lacs de montagne
- LES PRESCRIPTIONS DU PLAN LOCAL D'URBANISME :**
- Espace boisé classé identifié au titre de l'article L113-1 du Code de l'urbanisme
 - Orientation d'aménagement et de programmation délimitée au titre de l'article L151-6 du Code de l'urbanisme
 - Tourbière protégée au titre de l'article L151-23 du Code de l'urbanisme
 - Zone humide protégée au titre de l'article L151-23 du Code de l'urbanisme
 - Emplacement réservé identifié au titre de l'article L151-41 du Code de l'urbanisme
 - Element de patrimoine protégé au titre de l'article L151-19 du Code de l'urbanisme
 - Linière commercial protégé au titre de l'article L151-16 du Code de l'urbanisme
- LES ELEMENTS INFORMATIFS DU PLAN LOCAL D'URBANISME :**
- Périmètre de protection immédiate des eaux potables
 - Périmètre de protection rapprochée des eaux potables
 - Périmètre de protection éloignée des eaux potables
 - Secteur potentiellement concerné par un risque au titre de la cartographie R111-3
 - Périmètre à titre informatif, sous les documents détenus au siège de l'autorité compétente font foi.
- LES INFORMATIONS CADASTRALES :**
- Bâti dur
 - Bâti léger
 - Parcelle
 - Subdivisions fiscales



Liste des emplacements réservés

Nom	Bénéficiaire	Objet	Référence cadastrale	Largeur	Superficie
ER n°01	Commune de Vouajany	Confortement de l'aire de loisirs de Pourchery	000 G 818	/	1 025 m ²

Echelle : 1 / 1 500 ème

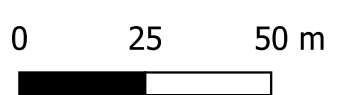

Source données cadastrales : Plan Cadastral Informatisé 2021